Достойно есть
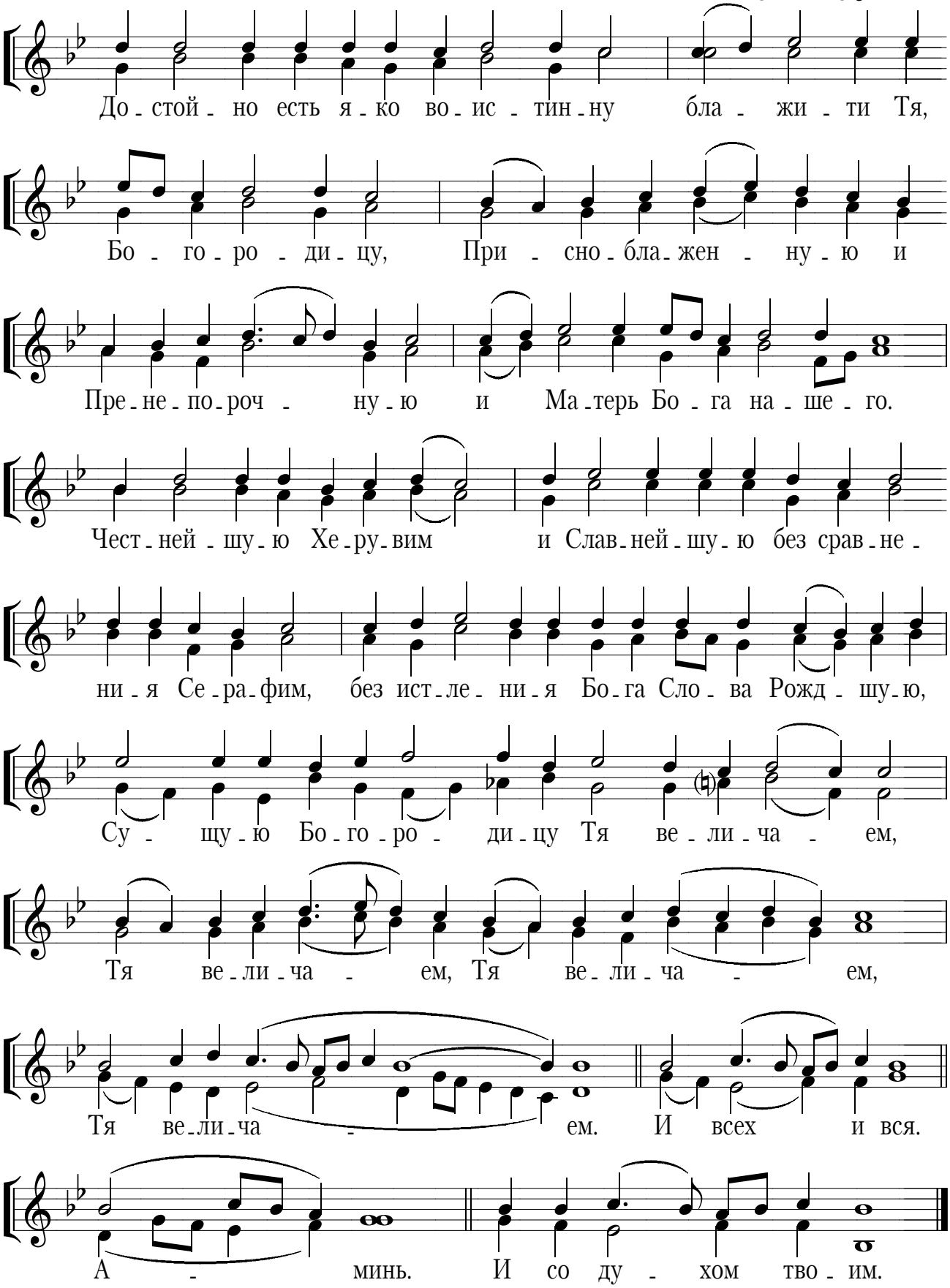
Знаменного распева
в обр. С. Трубачёва