Милосердия двери отверзи нам..

(С) 2005 Свято-Троицкий Александро-Свирский Ставропигиальный мужской монастырь. Рождественское Подворье. (г. Санкт-Петербург, ул. Челиева, д.10)

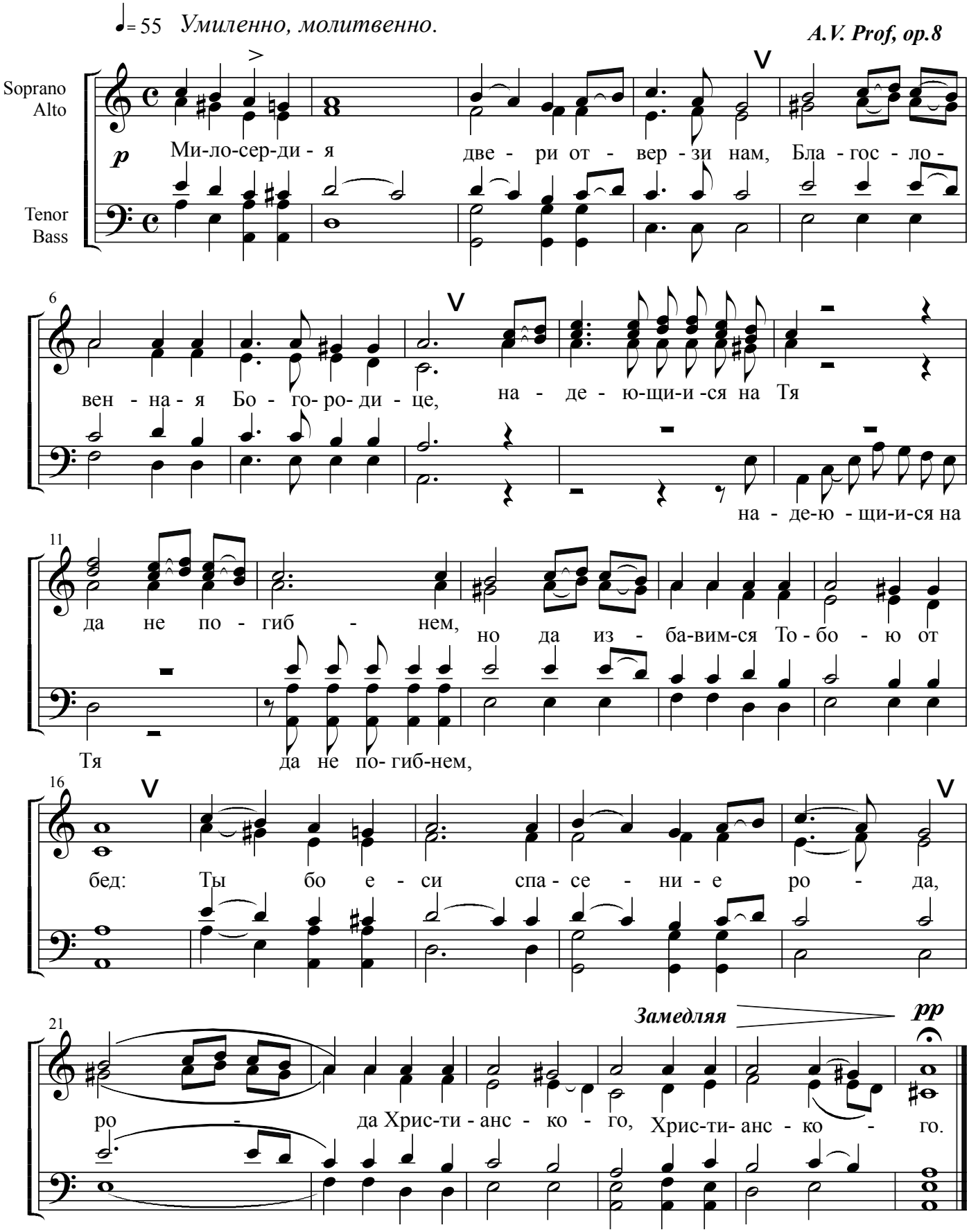

29.10.2002. Отредактировано 18.04.2005