Херувимская песнь

Киевский распев.
Гармонизация: К. Постернак.
Изложение: Гончаров И.Н.

И - - - - - же, и - же хе - ру - ви - мы,

И - - - - - же, и - же хе - ру - ви - мы,

тай - - - - - но, тай - но об - ра - зу - ю - ще.

И жи - во - тво - ря - щей, и жи - во - тво - ря - щей Тро - и - це,

три - свя - ту - ю песнь, три - свя - ту - ю песнь при - пе - ва - ю - ще.

Вся - - - ко - е вся - ко - е ны - не жи-тей - ско - е

от - ло - жим, от - ло - жим по - пе - че - ни - е,

от - ло - жим, от - ло-жим по-пе-че - ни-е. А - минь.

Я - ко да - Ца - ря всех, я - ко да - Ца - ря всех по - ды - мем,

ан - гель - ски - ми, ан - гель-ски-ми не - ви - ди-мо

до - ри - но - си - ма, до - ри - но - си - ма чин - ми.

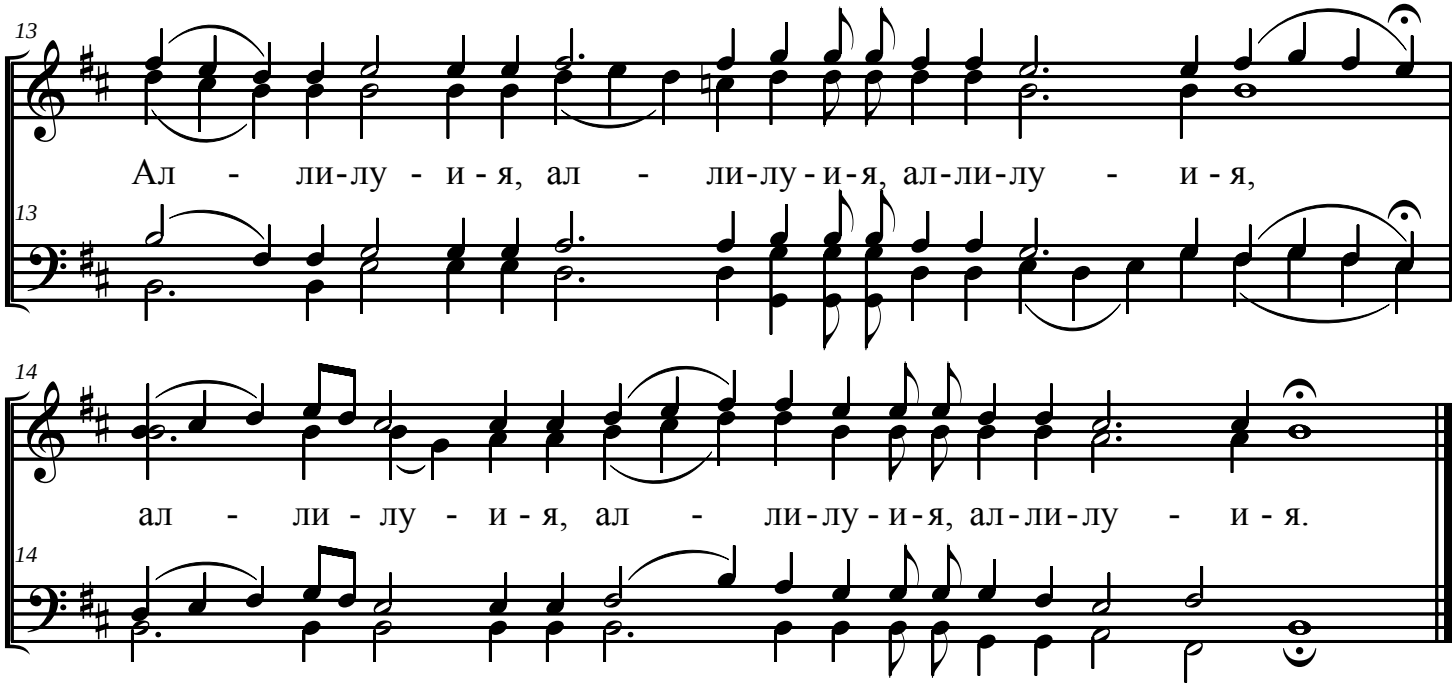
13
Ал - ли-лу - и - я, ал - ли-лу-и-я, ал-ли-лу - и - я,
13
14
ал - ли - лу - и - я, ал - ли-лу-и-я, ал-ли-лу - и - я.
14