Покаяния отверзи ми двери

Знаменный распев.

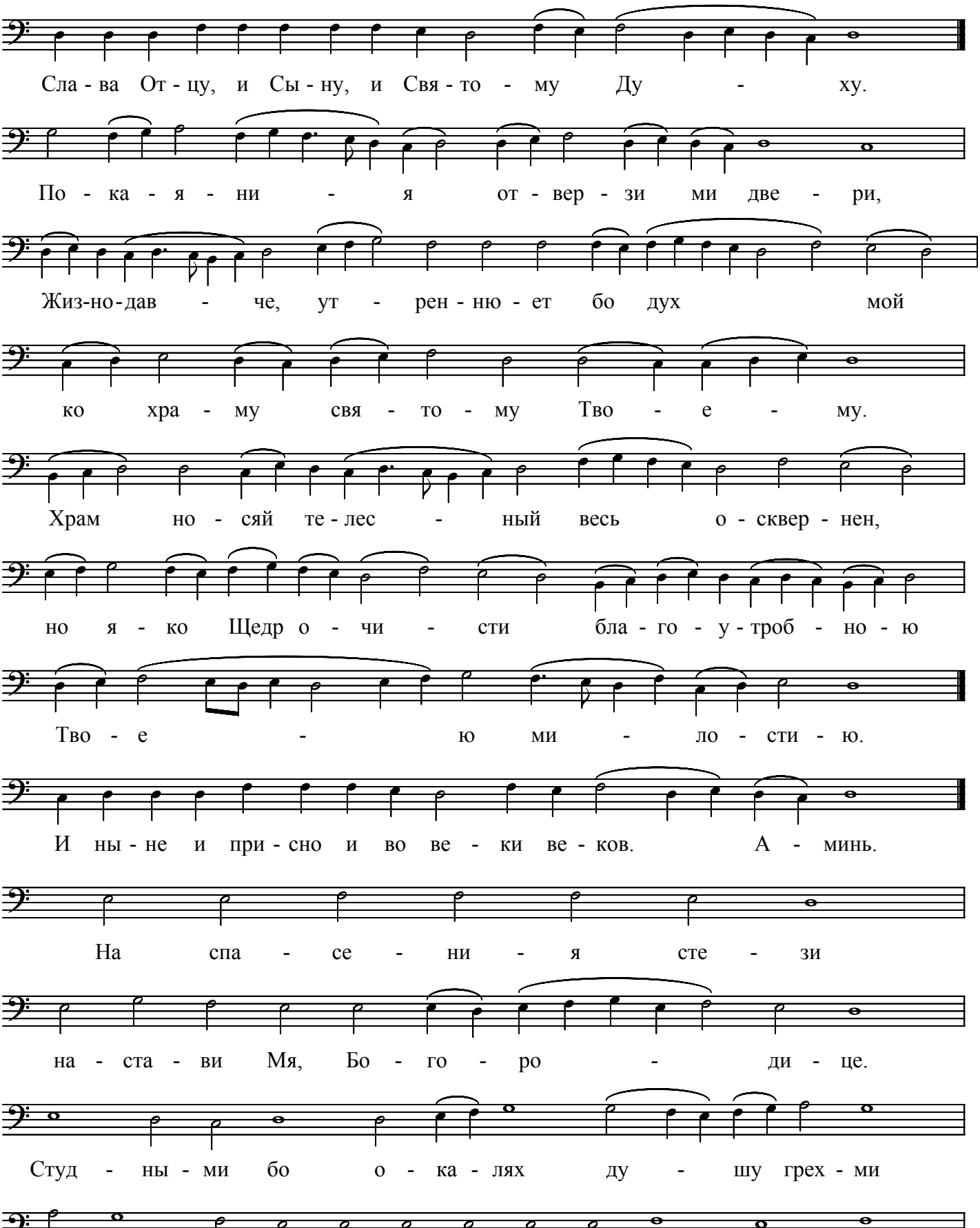

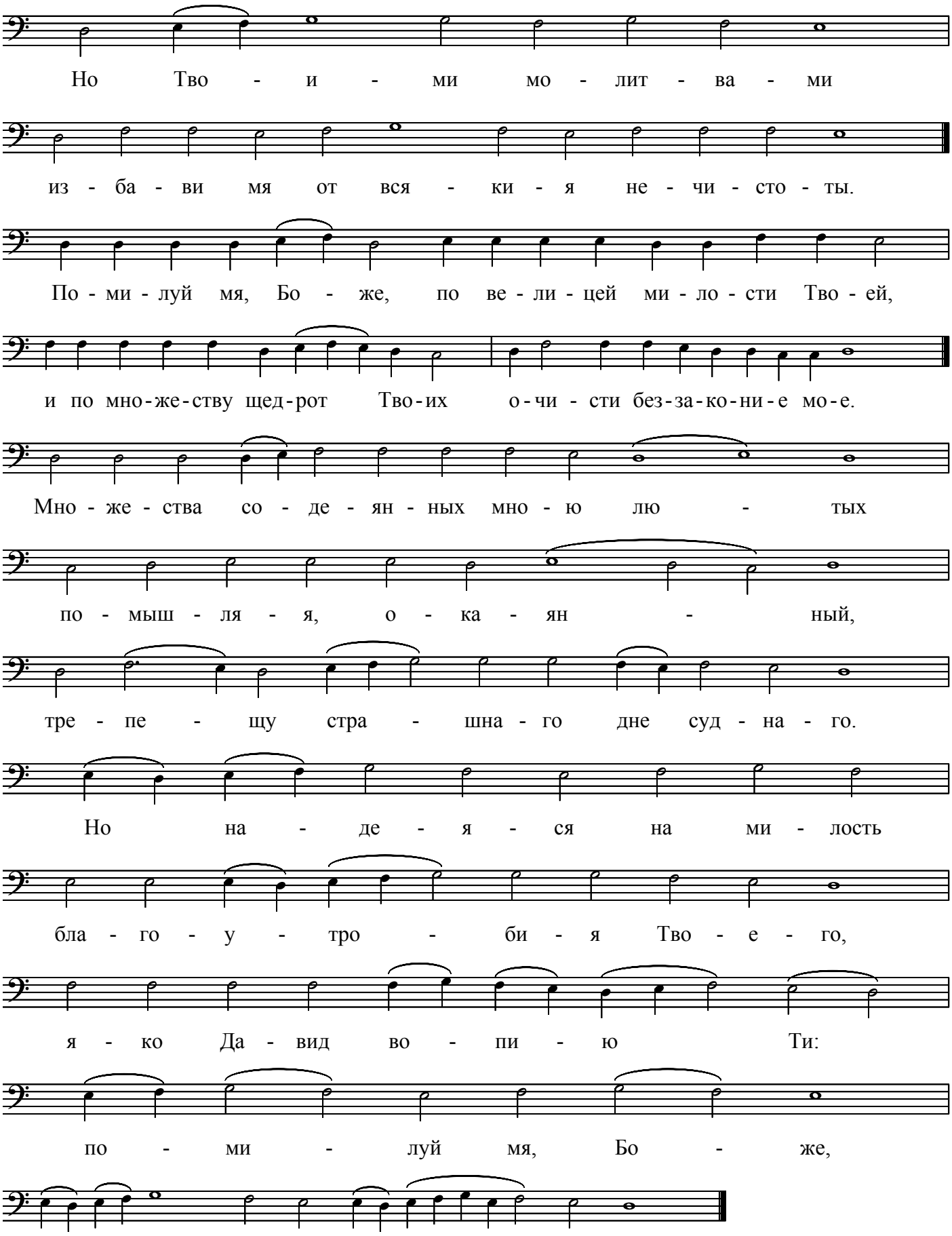
Но Тво - и - ми мо - лит - ва - ми
из - ба - ви мя от вся - ки - я не - чи - сто - ты.
По - ми - луй мя, Бо - же, по ве - ли - цей ми - ло - сти Тво - ей,
и по мно-же-ству щед-рот Тво-их о-чи - сти без-за-ко-ни-е мо-е.
Мно - же - ства со - де - ян - ных мно - ю лю - тых
по - мыш - ля - я, о - ка - ян - ный,
тре - пе - щу стра - шна - го дне суд - на - го.
Но на - де - я - ся на ми - лость
бла - го - у - тро - би - я Тво - е - го,
я - ко Да - вид во - пи - ю Ти:
по - ми - луй мя, Бо - же,
по ве - ли - цей Тво - ей ми - ло - сти.